

Anlagenverzeichnis

- Regelpläne zur Verkehrssicherung
 - Regelplan S1
 - Regelplan AS 1
 - Regelplan AS 2
 - Regelplan AS 3
 - Regelplan AS 4
 - Regelplan AS 5
 - Regelplan AS 6

Dem Auftragnehmer wird hiermit die **Anordnung** gem. § 45 StVO für die beschriebene Maßnahme erteilt.

The diagram shows a road with a dashed center line and solid edge lines. On the right side, there is a construction site. From left to right (towards the viewer), the elements are: a 'Warnschwellen' sign (100m), a 'Bauanfang' sign (100m), three 'Leitkegel' (cones), a 'Zugfahrzeug' (tractor) with a 'fahrbare Absperrtafel' (movable barrier) attached, and a 'Bauanfang' sign (100m). At the bottom, two upward-pointing arrows indicate traffic direction.

- Stationär Standspur -

Arbeitsstelle von kürzerer Dauer auf dem befestigten Seitenstreifen einer Richtungsfahrbahn

Basis: Regelplan D III / 7 S 1

1) $\geq 100m$ ab Vorderkante Zugfahrzeug (s. ASR 5.2)

Leitkegel [Höhe 0,75 m] Abstand max. 18 m (können bei beweglicher Arbeitsstelle entfallen)

Zugfahrzeug $\geq 7,49$ t zul. Ges.-gew.

fahrbare Absperrtafel mit Blinkkreuz 0m

Fahrbare Absperrtafel mit Blinkpfeil nur als VZ 818 in großer Ausführung und angekuppelt am Zugfahrzeug (zulässiges Gesamtgewicht von mind. 7,49 t) erlaubt.

Warnschwellen 2) 100m 2) entfallen bei beweglichen Arbeitsstellen

Maße in Metern Stand: 03/2021

Auftragnehmer (AN):

Vertrag-Nr.:	Bauüberw./Sachbearbeiter beim Auftraggeber:
Zeitraum:	
Uhrzeit:	
BAB:	
Fahrtrichtung:	
Betriebskilometer:	
von:	bis:
Verkehrssicherungsunternehmen:	
Verantwortlicher (Name und Adresse):	
Ständig erreichbar unter Tel.:	
Besonderheiten:	
VBA / WVZ nein <input type="checkbox"/> ja <input type="checkbox"/>	
(Schaltungen in NRW bitte bei der VZ unter 02171-38713-650 anfordern!)	
Beginn der Arbeiten erst nach Schaltung mit Bild:	
AQ:	Bild
AQ:	Bild
Sonstiges:	
Arbeitsbeginn und -ende ist der AM über folgende Telefon-Nr. mitzuteilen:	
....., den	
.....	
Im Auftrag	

Dem Auftragnehmer wird hiermit die **Anordnung** gem. § 45 StVO für die beschriebene Maßnahme erteilt.

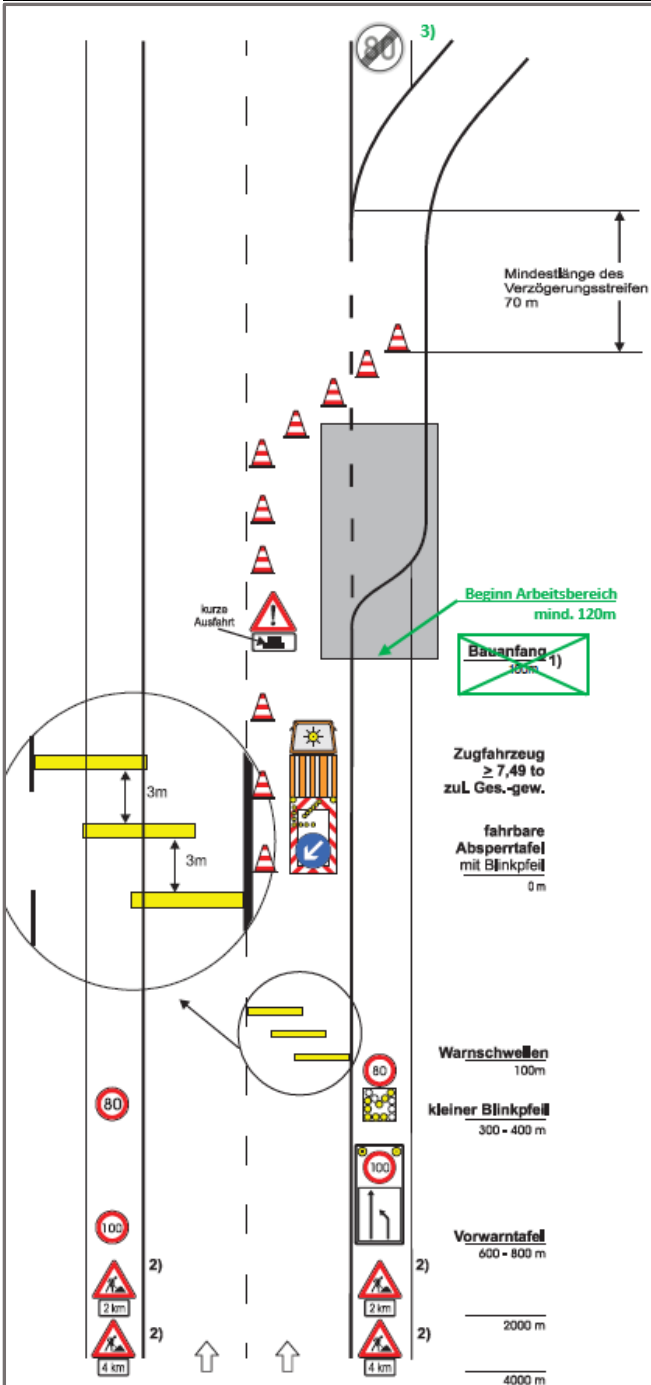

- Anschlussstelle -

Arbeitsstelle von kürzerer Dauer auf dem äußeren Fahrstreifen einer Richtungsfahrbahn

AS 2

Querabspernung mittels Leitkegel Verschwenkungsmaß 1 : 10 Abstand max. 10 m

Leitkegel [Höhe 0,75 m] Abstand max. 18 m im Bereich des Verzögerungstreifens Abstand max. 10 m

Zeichen 101 StVO + Zusatz "kurze Ausfahrt"

1) $\geq 100m$ ab Vorderkante Zugfahrzeug (s. ASR 5.2)

Fahrbare Absperrtafel mit Blinkfeil nur als VZ 616 in großer Ausführung und angekuppelt am Zugfahrzeug (zulässiges Gesamtgewicht von mind. 7,49 t) erlaubt.

3) Z 278-80 im AS-Bereich

Darstellung der Warnschwelen auf den VWT entfällt

2) Entsprechend der zu erwartenden Stausituation Zeichen 123 StVO + Zusatz 2 km bzw. 4 km empfohlen

Maße in Metern **Stand: 06/2022**

Auftragnehmer (AN):

Vertrag-Nr.:	Bauüberw./Sachbearbeiter beim Auftraggeber:
--------------	---

Zeitraum:

Uhrzeit:

BAB:

Fahrtrichtung:

Betriebskilometer:
von: _____ bis: _____

Verkehrssicherungsunternehmen:

Verantwortlicher (Name und Adresse):

Ständig erreichbar unter Tel.:

Besonderheiten:
VBA / WVZ nein ja
(Schaltungen in NRW bitte bei der VZ unter **02171-38713-650** anfordern!)
Beginn der Arbeiten erst nach Schaltung mit Bild:

AQ:	Bild					
AQ:	Bild					

Sonstiges:

Arbeitsbeginn und -ende ist der AM über folgende Telefon-Nr. mitzuteilen:

....., den

.....

Im Auftrag

Dem Auftragnehmer wird hiermit die **Anordnung** gem. § 45 StVO für die beschriebene Maßnahme erteilt.

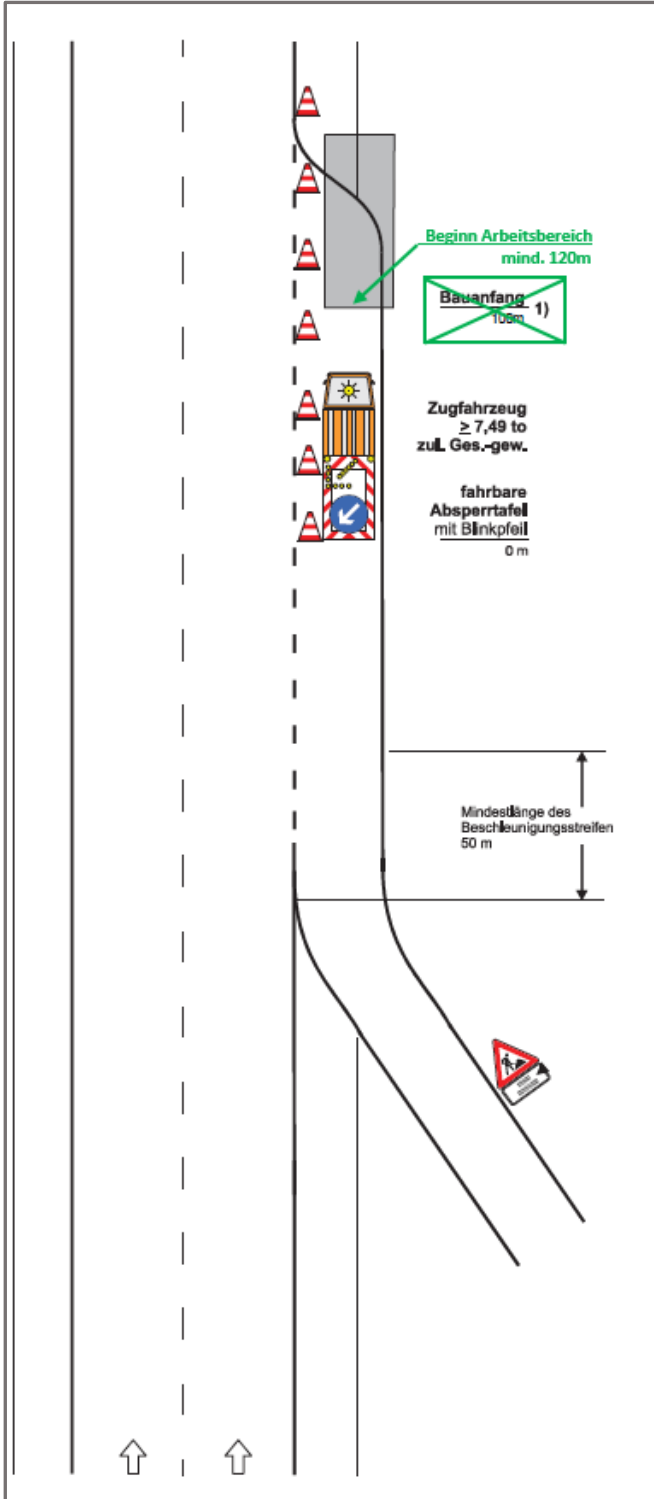

- Anschlussstelle -

Arbeitsstelle von kürzerer Dauer im hinteren Teil des Beschleunigungstreifens

AS 5

~~1) ≥ 100m ab Vorderkante Zugfahrzeug (s. ABR 5.2)~~

Leitkegel (Höhe 0,75 m)
Abstand max. 18 m

Fahrbare Absperrtafel mit Blinkpfeil nur als VZ 818 in großer Ausführung und angekuppelt am Zugfahrzeug (zulässiges Gesamtgewicht von mind. 7,49 t) erlaubt.

~~Zeichen 123 StVO + Zusatz "kurze Einfahrt"~~

Z. 123 + Zusatz „kurze Einfahrt“

Maße in Metern **Stand: 06/2022**

Auftragnehmer (AN):

Vertrag-Nr.:	Bauüberw./Sachbearbeiter beim Auftraggeber:
--------------	---

Zeitraum:

Uhrzeit:

BAB:

Fahrtrichtung:

Betriebskilometer:
von: _____ bis: _____

Verkehrssicherungsunternehmen:

Verantwortlicher (Name und Adresse):

Ständig erreichbar unter Tel.:

Besonderheiten:
VBA / WVZ nein ja
(Schaltungen in NRW bitte bei der VZ unter **02171-38713-650** anfordern!)
Beginn der Arbeiten erst nach Schaltung mit Bild:

AQ:	Bild					
AQ:	Bild					

Sonstiges:

Arbeitsbeginn und -ende ist der AM über folgende Telefon-Nr. mitzuteilen:

....., den

.....

Im Auftrag

Dem Auftragnehmer wird hiermit die **Anordnung** gem. § 45 StVO für die beschriebene Maßnahme erteilt.

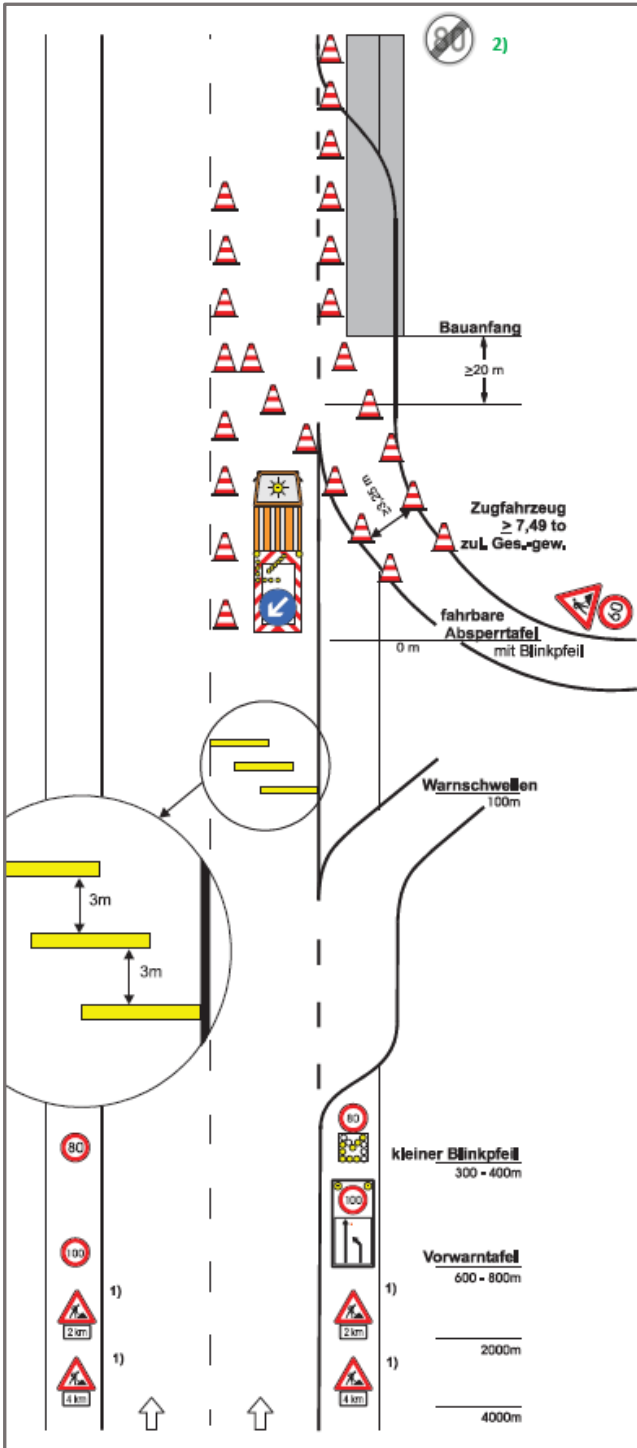

- Anschlussstelle -

Arbeitsstelle von kürzerer Dauer auf dem Beschleunigungstreifen
AS 6

Leitkegel [Höhe 0,75 m]
Abstand max. 10 m

Zeichen 123 + 274-56 StVO

Fahrbare Absperrtafel mit Blinkpfeil nur als VZ 618 in großer Ausführung und angekuppelt am Zugfahrzeug (zulässiges Gesamtgewicht von mind. 7,49 t) erlaubt.

2) Ende Arbeitsbereich + 20m (Z 278-80)

Darstellung der Warnschwellen auf den VWT entfällt

1) Entsprechend der zu erwartenden Stausituation
Zeichen 123 StVO + Zusatz
2 km bzw. 4 km empfohlen

Maße in Metern **Stand: 06/2022**

Auftragnehmer (AN):

Vertrag-Nr.:	Bauüberw./Sachbearbeiter beim Auftraggeber:
--------------	---

Zeitraum:

Uhrzeit:

BAB:

Fahrtrichtung:

Betriebskilometer:
von: _____ bis: _____

Verkehrssicherungsunternehmen:

Verantwortlicher (Name und Adresse):

Ständig erreichbar unter Tel.:

Besonderheiten:
VBA / WVZ nein ja
(Schaltungen in NRW bitte bei der VZ unter **02171-38713-650** anfordern!)
Beginn der Arbeiten erst nach Schaltung mit Bild:

AQ:	Bild					
AQ:	Bild					

Sonstiges:

Arbeitsbeginn und -ende ist der AM über folgende Telefon-Nr. mitzuteilen:

....., den

.....

Im Auftrag